

Grundriss

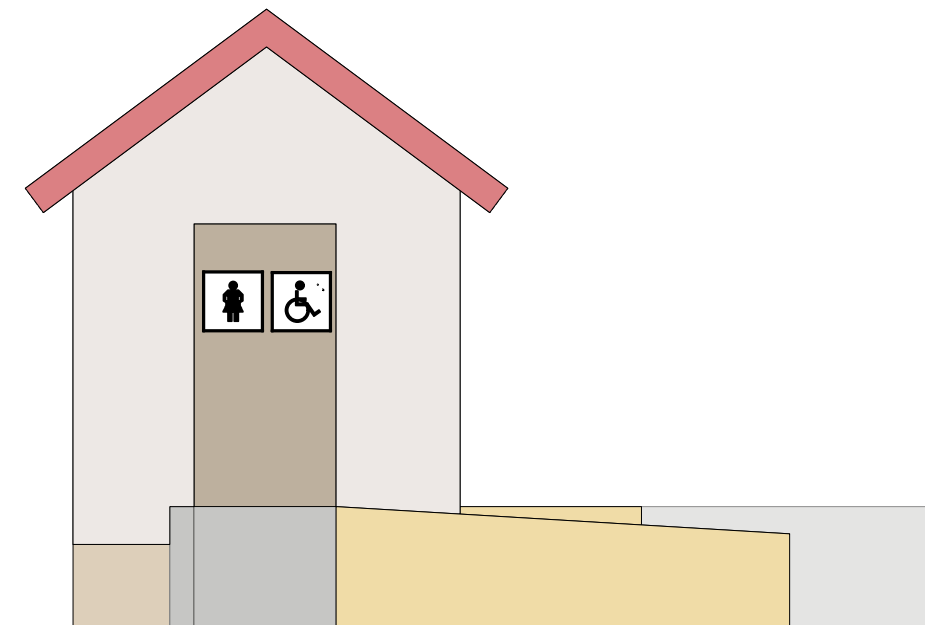

Ansicht von Norden

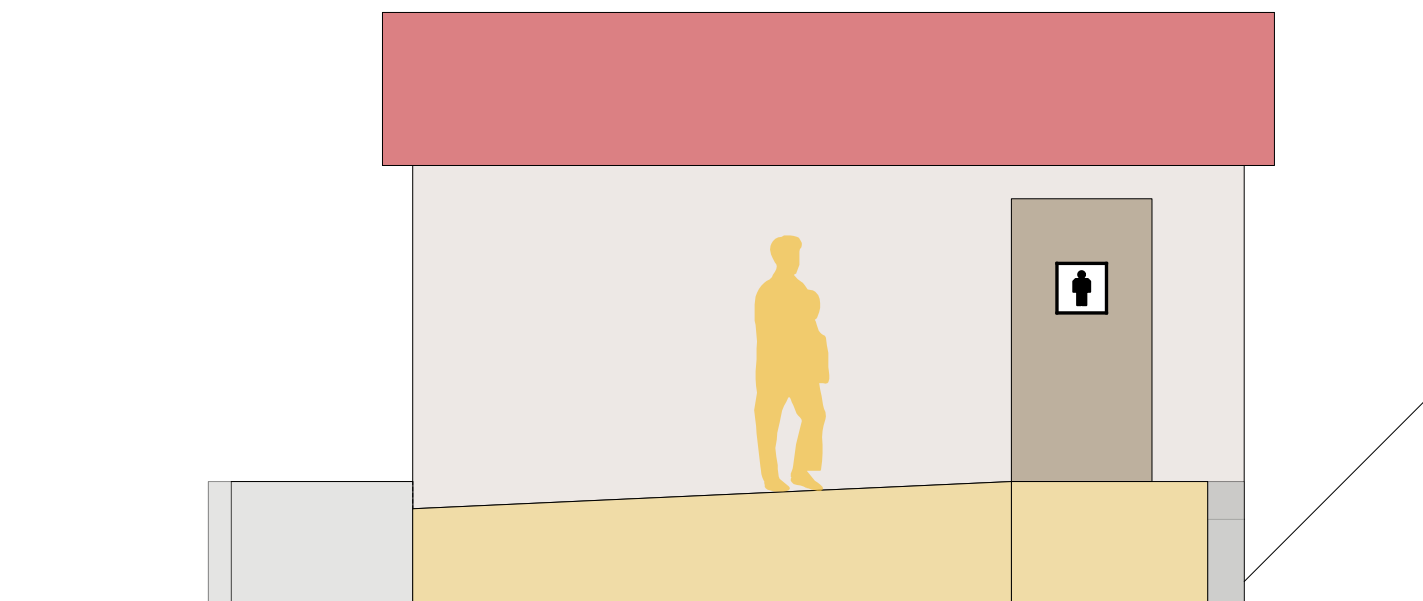

Ansicht von Westen

PETTSTADTER FÄHRE		Planinhalt Toilettenhaus	Planung ammermann - döhler landschaftsarchitekten
Bauherr GEMEINDE PETTSTADT	Bauort		Luftpoldstraße 25 d-96052 Bamberg Tel 0951 98018-0 Fax 0951 98018-80 mail@ammermann-doebler.de
gez. ms/ ed	Datum 26.11.2021	Maßstab 1:50	Plannr. 268-3E04